

< DAVLE

ETAPA 5 - délka cca. 100 m

7.4

7.5

JÍLOVÉ U PRAHY - CENTRUM >

UL. V LÁZNÍCH

oboustranná Z4d ϕ 10 m

UL. ŠENFLUKOVA

OBJÍZDNÁ TRASA

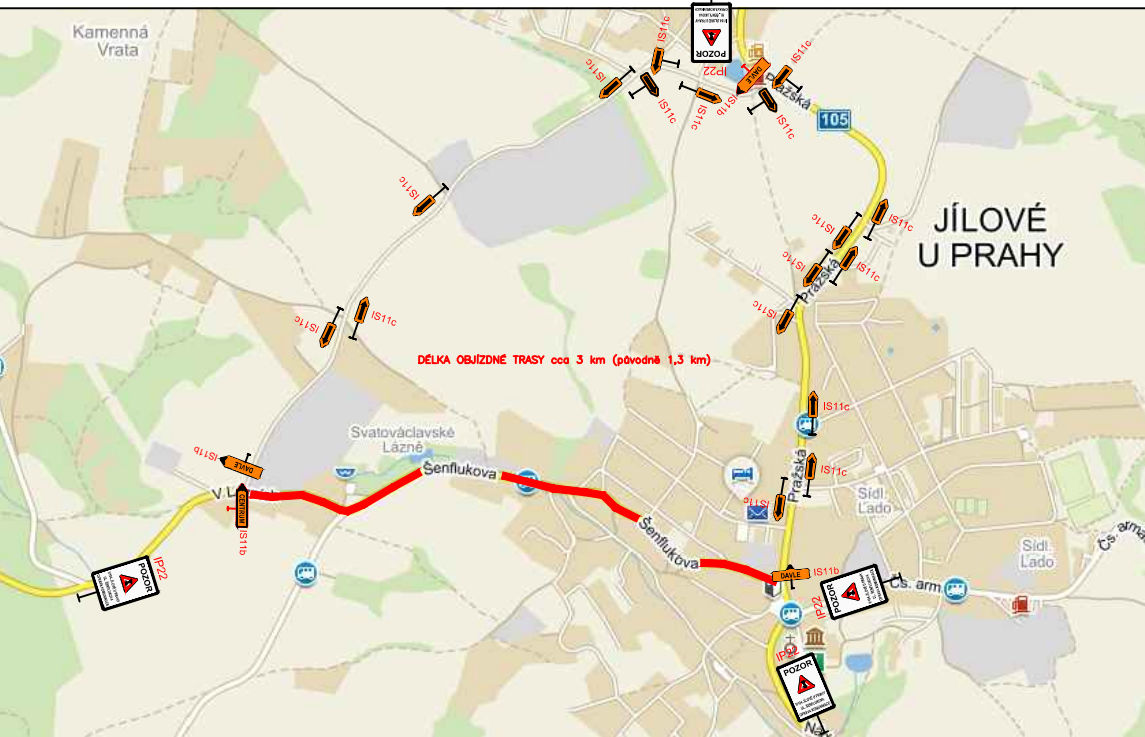

LEGENDA:

- PŘECHODNÉ DOPRAVNÍ ZNAČENÍ
- STÁVAJÍCÍ DOPRAVNÍ ZNAČENÍ
- PRACOVNÍ MÍSTO

< STUDENÉ
< LUKA POD MEDNÍKEM

C
SO 182

Souřadnicový systém: S-JTSK Výškový systém: Bpv

OBJEDNATEL PD



Krajská správa a údržba silnic Středočeského kraje, příspěvková organizace
Zborovská 81/11
150 00 Praha 5 Smíchov
IČ: 00066001

ZHOTOVITEL PD



ONEGAST, spol. s r.o.
Koněvova 651/22
130 00 Praha 3 Žižkov
IČ: 45786828

| | | | | | |
|---|----------------------|---------------------|-------------------|---|-----------------|
| PROJEKTANT ČÁSTI | | | |  atelierpromika projektová činnost v dopravě | |
| Atelier PROMIKA s.r.o. Muchova 9/223, 160 00 Praha 6, IČ 26080273, tel.: +420 233 081 261, e-mail: promika@promika.cz | | | | | |
| VYPRACOVAL | HL. INŽENÝR PROJEKTU | KONTROLA | TECHNICKÝ ŘEDITEL | Atelier PROMIKA s.r.o., Muchova 9/223, 160 00 Praha 6 | |
| ING. TOMÁŠ ROZTOČIL | ING. TOMÁŠ ROZTOČIL | ING. TOMÁŠ ROZTOČIL | ING. PETR MACEK | KÓD ZAKÁZKY | Jilovepdps.0316 |
| AKCE | | | | STUPEŇ PD | DSP/PDSP |
| II/104 JÍLOVÉ U PRAHY, REKONSTRUKCE SILNICE | | | | DATUM | 08.2016 |
| ČÁST | | | | MĚŘITKO | 1:500 |
| C. STAVEBNÍ ČÁST | | | | POČET FORMÁTŮ | 5xA4 |
| STAVEBNÍ OBJEKT | | | | ČÁST | Č. PŘÍLOHY |
| SO 182 PŘECHODNÉ DOPRAVNÍ ZNAČENÍ | | | | C | 2.2.5 |
| PŘÍLOHA | | | | | |
| SITUACE DIO – 5. ETAPA | | | | | |

© návrh řešení obsažený ve výkresové a textové části je předmětem ochrany dle autorského zákona